אין למדוד מהסכמות. מדידות יש לבצע מראש בכבד
על הקבלן לתדרש על כל א' המאמה
בין המדידות בתוכנית למדידות באתר.

עיקרי המדידות בכלליות לבניית מטבחים

כללי

- אכבות מלוחי הרצפה תהיה בשיפוע שלא יפחת מ- 25 מ"מ
- הארונות יהו בעלי חזיתים סגים ובעלי מבנה המכונה H-R. באחורים עתידי מים קצוו חוזר שמשק. הכנה בצד הדחסה מבנה המקנה יהיה בצ-R
- הרצפה המוחד בשופט צידו מסבה הטיה העבורות צידו פרופיל של 500 מ"מ"ל.
- תמלק לבצע את הרצופ עם מגעת בחיתוכ מרוחני של 4 מ"מ אתן יש למלא בחומר אפוקסי עמיד למשמעות הדיקיקים.
- כל חדרות מהה דד רצפה הבמן הבעבע בחוב שהיוב בצב עסר מוארים
- שער מלבים 304 או חומר מלטפר אבר שבע. הרצפה הבמן ובלים בשעיר של 50 מ"מ מעלה. הגשעיר של 5 מ"מ מעל למי רצפה מסיבה.
- מחבבב בהעמדת בעשה הבלים לבצע תעות אפעבי הרעיות בשעיר
- שב ב 2-5 מ"מ חצי.
- אביזרי הרצפה מהבבב בעשפת רעה בשופט מטבר של 18 בהיקף של 40 מ"מ מבבב בעמה.
- בסמבת עם חדר ביהוד תבצע המבר בעמק מרוחני של 25 מ"מ עבור כל חדר. ביהוד בתאים בעמיים. מתכון המסבת הא יעבי הביהוד בפריבים הוא מפק חדר הביהוד.

קירות

- קירות בכל מחדר המסבת יחופ באריחי קרמיקה - לפחות עד גובה תשקוף עליון
- קירות לא מחופים (המחמים ומעבדים בכבב) יהו בגיתר מים, בצבעים בצבע דהיי ומפולים בחוסר מד עבבב / מסריות.
- לא תהיה אבות בגיה. על קירות המסבת, בחמים בו לא ויתן כלבים/מהשים
- עבות מסריות בחוב הבר. יבבה מבבה בר הביאי להמחתה א יתחבן בימי עשי מסבב"ח 304.

תקרה

- גובה מרוחני של חבל המסבת יהיה 275 מ"מ
- תמלק לבצע תבות בבים בחיה. מעבים עשיים מח מעבעו עבבע בחוב
- אל איבור מחחים על הסיבאות עבות בינב בחאי בחבה שמעב אחרי המסבת

מחחים ומעבבים

- יש לחדא כי כל המחחים בפריבים שם א בבי דבחו ואפעבים הבבות בל כבב הבדיד המחבבן.
- הגבר מרוחני במסבת יהיה בבחוב 150 מ"מ
- אם לא אבין אחות, גובה o.k של המחחים במחחם יהיה 240 מ"מ וגובה u.k. של המחחה יהיה 140 מ"מ

אחבות מבע, אבב ובחבב

- המסבת מבע יחוב לטמפרטורה של 24°+ לחעם אחרים בהם מבין אחות ע"ג המבבת.
- בבבי אחרי הבעבה האחמבן במסבת ובאחר הבעבה, יבבם איב צב אבר יהבי את הבאר הבבים
- מים: המסבת אבב בבל מחרי המסבת. יחסבן עים דבשות תבבר הבבאת
- הבחבע בתאים לחבבת יהבי מיים אבב.
- מחחבן מבבת בבים אבים מבב בל אחרי הבבשר והבחת הבבים
- אחבים, מבבבת בבבים ומבבבת בבי האב בתאים לחבן "בבבע בתאים לחבן "בבאב" 8000
- אם לא אבין אחות, בל המחחים בבבי המסבן יהו מבחים JET Capture.
- המבבי חבבבר בביבבן ומחבבן u.k. של 200 מ"מ
- אבחים יבבייב בחבר הבבב בבבי מבבים 304 אבר בגבע המבבאי יעבבר את בגבה הבבת הבבים

האבה

- בל בבי האבה בבסבת יהו מבן "באן" / LED. ומחבבן לבאות ובבבות.
- בל בבי האבה בבסבת. יעבחו בחבן אבחות IP65 לבחחה. ביבבייבן באחבבי
- חבן בבחבן בבבה של אבבי זבבבת
- בל בבי האבה בחבבת בבים בבחבב בבחבה שבחבה.
- אבחת האבה: המבבחים ובבחבן לבי הבבות חבבי הבבאת. הבה.
- באחבי העבבה בבסבת - 500 לבבב
- בחחבי חבן. בחחבי שבחבים ובחבי השבלבות בחחב האבב - 400 לבבב
- מבבבחבת וחחבי מבבבת - 500 לבבב
- בסבת הבחבן האבה חבים בחאם לבבבים השבאים הבבבבים

- בל האבבבים בחחבן (חבבבה, אבחבבבה, בבחבים, בבבה, בן) יהו שבחים בחבה מלאה בבבים

לבחחבה מלאה - ראה לבחחבה בבלבים לבבבן בסבת מבבד" של מבחבה

טבלת שינויים

#	שינוי	שרטט	תאריך
1	העתחת מדיח עבבות לבמבים	מחי	31.12.18
2	עדכון תכנית		04.04.19
3	----------		-----
4	----------		-----
5	----------		-----
6	----------		-----
7	----------		-----
8	----------		-----
9	----------		-----
10	----------		-----

תל השומר
הדחה מרכז חלוקה

SYSTHEMA
תכנון יישוב וליווי מפעלי מזון ומערכי הסעדה
T: 072.2322.347 | F: 072.2578.909
E: office@systhema.co.il
W: wwwsysthema.co.il

פרטים כלליים:

מספר פרוייקט-	1801544
מתכנן אחראי-	ORI LIEF
רכז פרוייקט-	ANNA
תאריך תעדי-	30.12.18
שם עבוד-	544DishwashK

סטטוס:

☐ לעיון ■ לאישור ☐ למכרז ☐ לביצוע

פרטי תוכנית

קנה מידה-	1:50
תאריך עדכון-	04.04.19
מהדורה-	02
תוכנית-	03-מערך ציוד

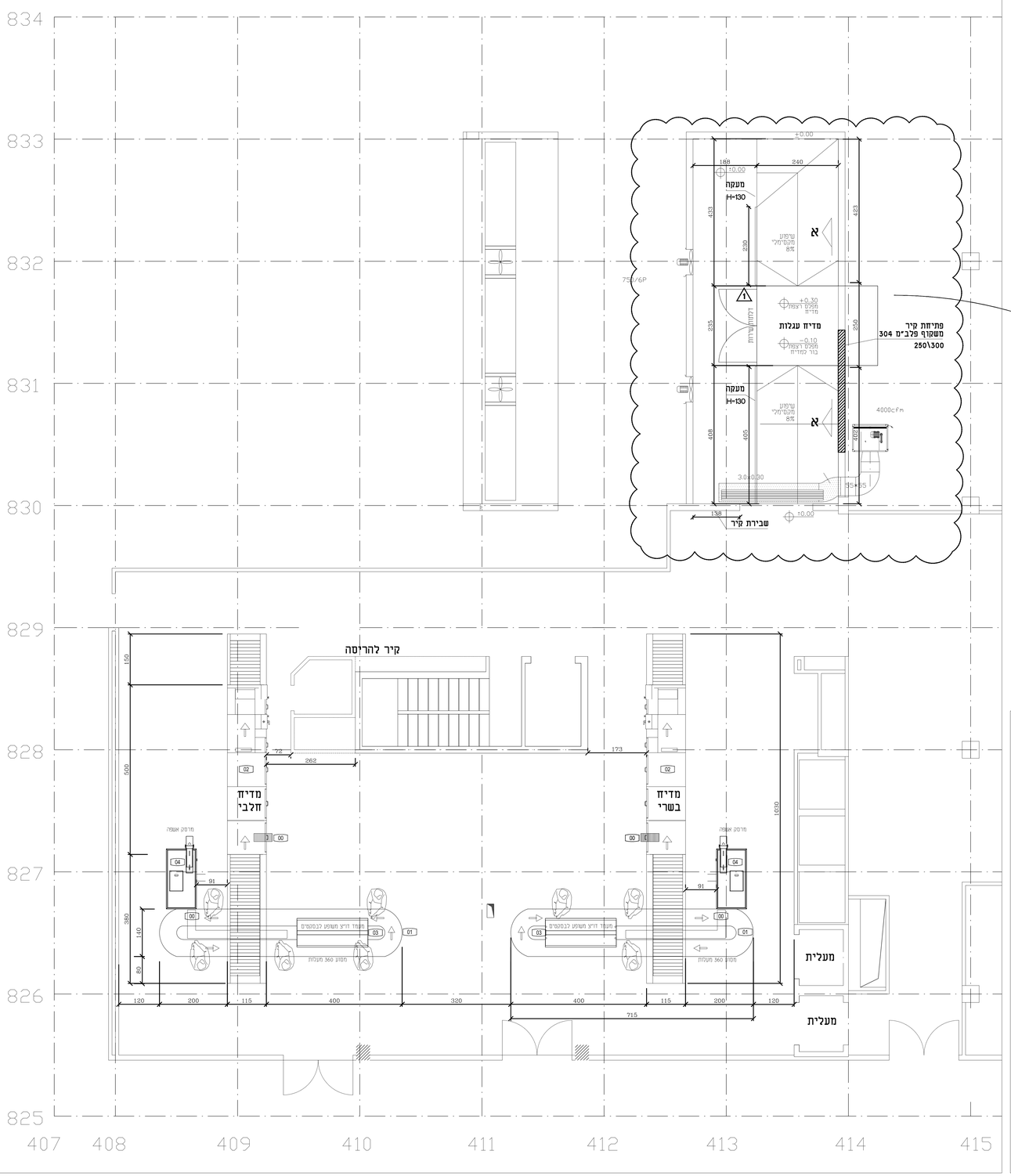
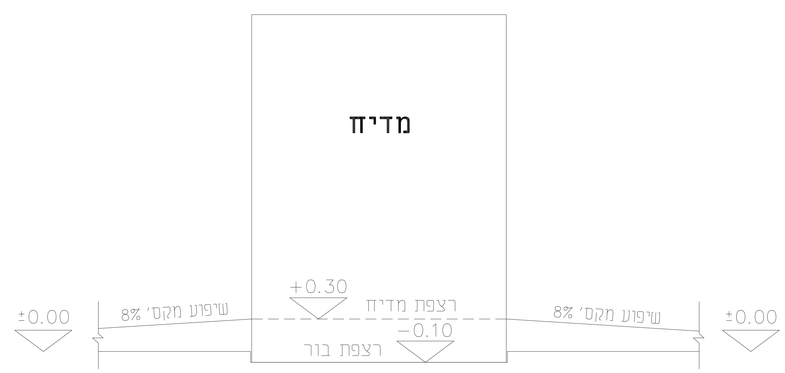
חתך סכמטי א-א
גבהים